Hávaðakort í 4 m hæð skv. Cnossos-EU reikniaðferð.

Miklabraut
Kringlumýrarbraut
Bústaðavegur
Listabraut
Eistaleiti
Bústaðavegur
Bústaðavegur
Sléttuvegur
Sléttuvegur
Háaleitisbraut

Skýringar:

Hljóðstig Lden í 4m hæð

- ≤ 50 - 54 dB
- 55 - 59 dB
- 60 - 64 dB
- 65 - 69 dB
- 70 - 74 dB
- ≥ 75 dB

Haedarlinur, 1m

Hljóðvarnir

- Hljóðmön

Byggingar, notkun

- Skóli, heilbrigðisstofnun
- Íbúðahúsnæði
- Annað

0 100 200 300 400 m

Verkkaupi: Vegagerðin, Reykjavíkurborg
Útgefandi: Umhverfisstofnun
Gagnavinnsla, umferðarútreikningar og kortagerð: Efla

Reykjavík

1:5.000 m. v. arkarstærð A2

Hávaðakortlagning 2022

skv. CNOSSOS-EU

byggt á umferðarupplýsingum árið 2022

EFLA



Miklabraut
Kringlumýrarbraut
Bústaðavegur
Listabraut
Eistaleiti
Bústaðavegur
Bústaðavegur
Sléttuvegur
Sléttuvegur
Háaleitisbraut

Skýringar:

Hljóðstig Lden í 4m hæð

- ≤ 50 - 54 dB
- 55 - 59 dB
- 60 - 64 dB
- 65 - 69 dB
- 70 - 74 dB
- ≥ 75 dB

Haedarlinur, 1m

Hljóðvarnir

- Hljóðmön

Byggingar, notkun

- Skóli, heilbrigðisstofnun
- Íbúðahúsnæði
- Annað

0 100 200 300 400 m

Verkkaupi: Vegagerðin, Reykjavíkurborg
Útgefandi: Umhverfisstofnun
Gagnavinnsla, umferðarútreikningar og kortagerð: Efla

Reykjavík

1:5.000 m. v. arkarstærð A2

Hávaðakortlagning 2022

skv. CNOSSOS-EU

byggt á umferðarupplýsingum árið 2022

EFLA





Skýringar:

Hljóðstig Lden í 4m hæð

- ≤ 50 - 54 dB
- 55 - 59 dB
- 60 - 64 dB
- 65 - 69 dB
- 70 - 74 dB
- ≥ 75 dB

Haedarlinur, 1m

Hljóðvarnir

- Hljóðmön

Byggingar, notkun

- Skóli, heilbrigðisstofnun
- Íbúðahúsnæði
- Annað

0 100 200 300 400 m

Verkkaupi: Vegagerðin, Reykjavíkurborg
Útgefandi: Umhverfisstofnun
Gagnavinnsla, umferðarútreikningar og kortagerð: Efla

Reykjavík

1:5.000 m. v. arkarstærð A2

Hávaðakortlagning 2022

skv. CNOSSOS-EU

byggt á umferðarupplýsingum árið 2022

EFLA



Miklabraut
Sæbraut
Vesturlandsvegur
Vesturlandsvegur
Reykjanesbraut
Bústaðavegur
Sogavegur
Borgargerði
Melgerði
Mosgerði
Litlagerði
Tunguvegur
Sogavegur

Skýringar:

Hljóðstig Lden í 4m hæð

- ≤ 50 - 54 dB
- 55 - 59 dB
- 60 - 64 dB
- 65 - 69 dB
- 70 - 74 dB
- ≥ 75 dB

Haedarlinur, 1m

Hljóðvarnir

- Hljóðmön

Byggingar, notkun

- Skóli, heilbrigðisstofnun
- Íbúðahúsnæði
- Annað

0 100 200 300 400 m

Verkkaupi: Vegagerðin, Reykjavíkurborg
Útgefandi: Umhverfisstofnun
Gagnavinnsla, umferðarútreikningar og kortagerð: Efla

Reykjavík

1:5.000 m. v. arkarstærð A2

Hávaðakortlagning 2022

skv. CNOSSOS-EU

byggt á umferðarupplýsingum árið 2022

EFLA

RVK-106

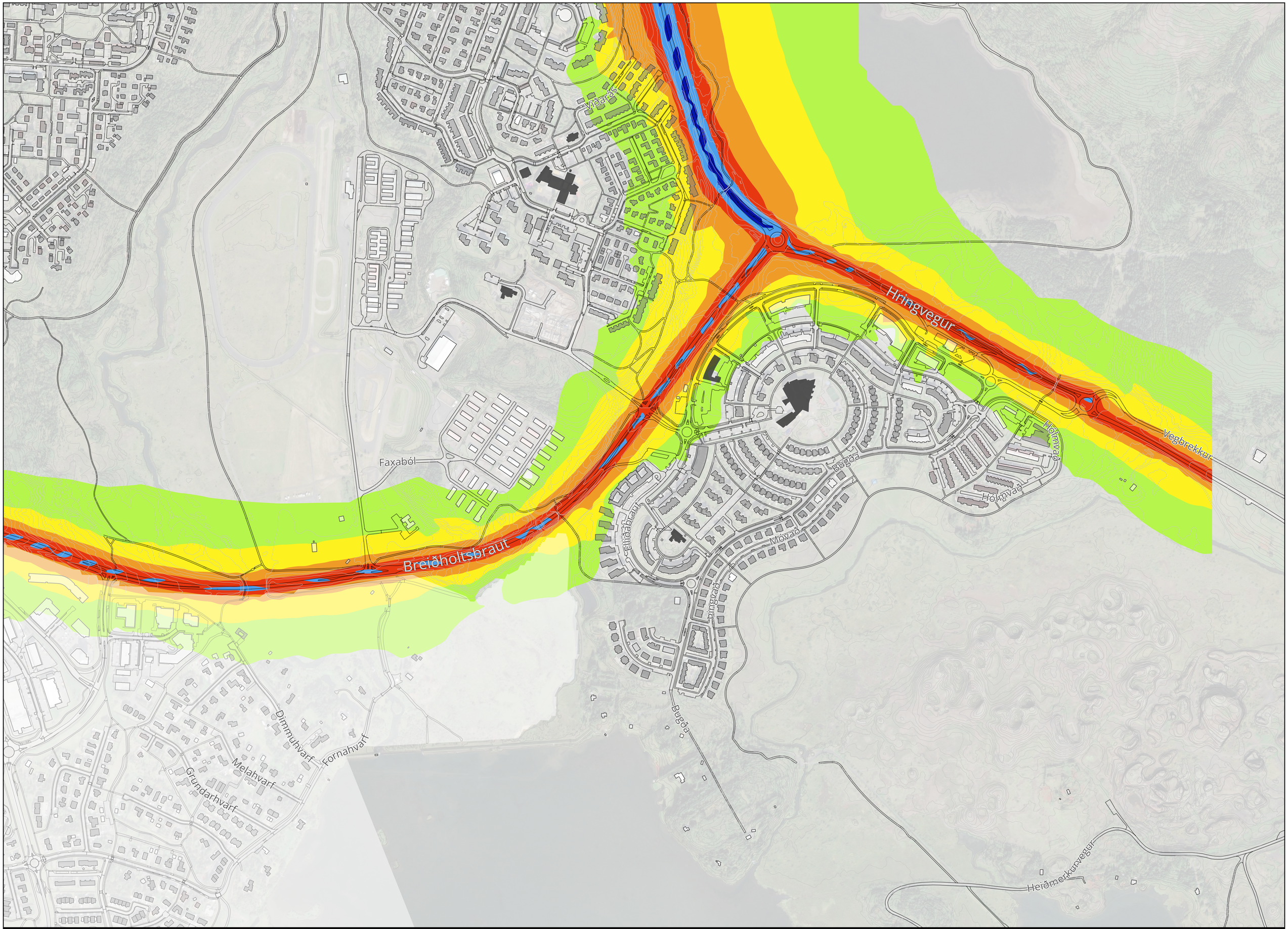

Skýringar:

Hljóðstig Lden í 4m hæð

- ≤ 50 - 54 dB
- 55 - 59 dB
- 60 - 64 dB
- 65 - 69 dB
- 70 - 74 dB
- ≥ 75 dB

Haedarlinur, 1m

Byggingar, notkun

- Skóli, heilbrigðisstofnun
- Íbúðahúsnæði
- Annað

0 100 200 300 400 m

Verkkaupi: Vegagerðin, Reykjavíkurborg
Útgefandi: Umhverfisstofnun
Gagnavinnsla, umferðarútreikningar og kortagerð: Efla

Reykjavík

1:5.000 m. v. arkarstærð A2

Hávaðakortlagning 2022

skv. CNOSSOS-EU

byggt á umferðarupplýsingum árið 2022

EFLA



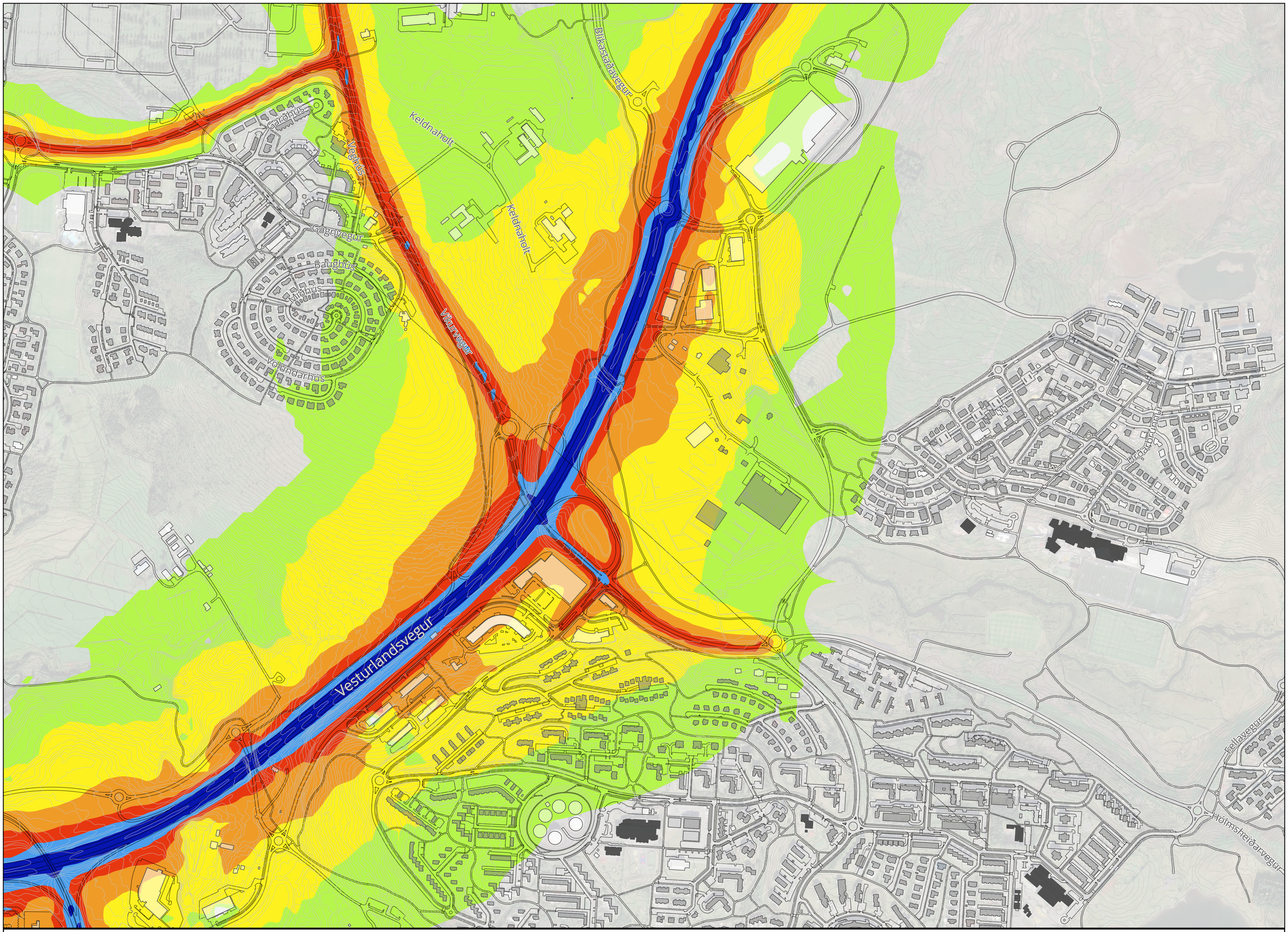

Skýringar:

Hljóðstig Lden í 4m hæð

- ≤ 50 - 54 dB
- 55 - 59 dB
- 60 - 64 dB
- 65 - 69 dB
- 70 - 74 dB
- ≥ 75 dB

Haedarlinur, 1m

Byggingar, notkun

- Skóli, heilbrigðisstofnun
- Íbúðahúsnæði
- Annað

0 100 200 300 400 m

Verkkaupi: Vegagerðin, Reykjavíkurborg
Útgefandi: Umhverfisstofnun
Gagnavinnsla, umferðarútreikningar og kortagerð: Efla

Reykjavík

1:5.000 m. v. arkarstærð A2

Hávaðakortlagning 2022

skv. CNOSSOS-EU

byggt á umferðarupplýsingum árið 2022



Hávaðakort í 2 m hæð skv. Nord96 reiknireglum.



Skýringar:

Hljóðstíg LAeq í 2m
- ≤ 50 - 54 dB
- 55 - 59 dB
- 60 - 64 dB
- 65 - 69 dB
- 70 - 74 dB
- ≥ 75 dB

Haedarlinur, 1m

Hljóðvarnir
- Hljóðmön

Byggingar, notkun
- Skóli, heilbrigðisstofnun
- Íbúðahúsnæði
- Annað

0 100 200 300 400 m

Verkkaupi: Reykjavík
Gagnavinnsla, umferðarútreikningar og kortagerð: Efla

Reykjavík

1:5.000 m. v. arkarstærð A2

Hávaðakortlagning 2022

skv. RTN-96

byggt á umferðarupplýsingum árið 2022

EFLA



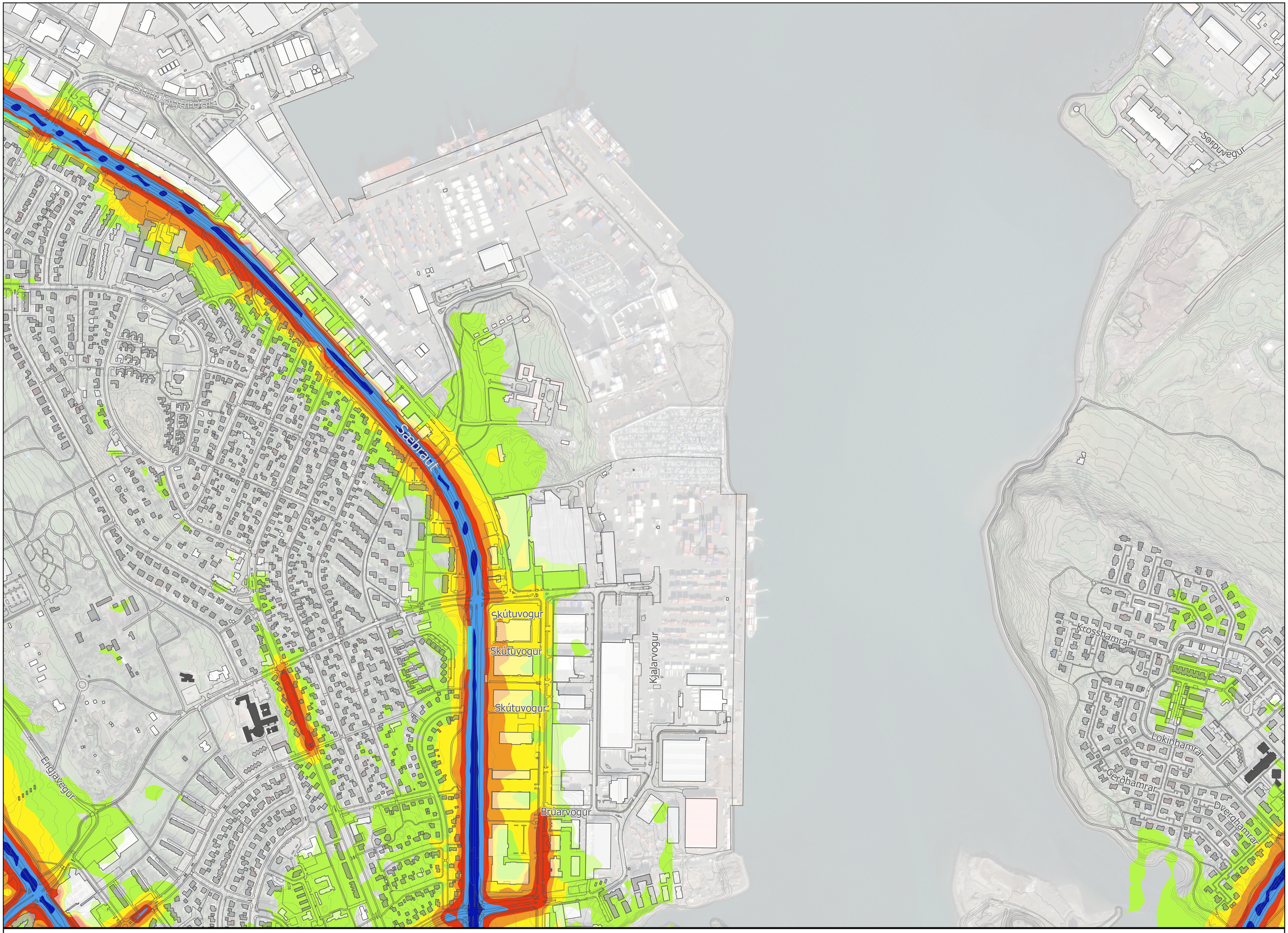

Skýringar:

Hljóðstíg LAeq í 2m

- ≤ 50 - 54 dB
- 55 - 59 dB
- 60 - 64 dB
- 65 - 69 dB
- 70 - 74 dB
- ≥ 75 dB

Haedarlinur, 1m

Hljóðvarnir

- Hljóðmön

Byggingar, notkun

- Skóli, heilbrigðisstofnun
- Íbúðahúsnæði
- Annað

0 100 200 300 400 m

Verkkaupi: Reykjavík
Gagnavinnsla, umferðarútreikningar og kortagerð: Efla

Reykjavík

1:5.000 m. v. arkarstærð A2

Hávaðakortlagning 2022

skv. RTN-96

byggt á umferðarupplýsingum árið 2022

EFLA

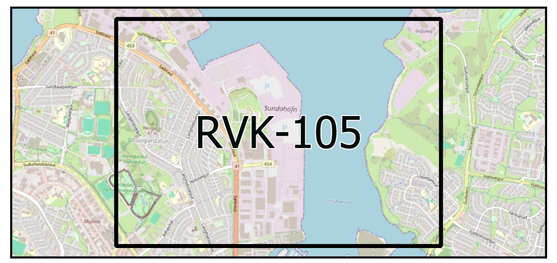

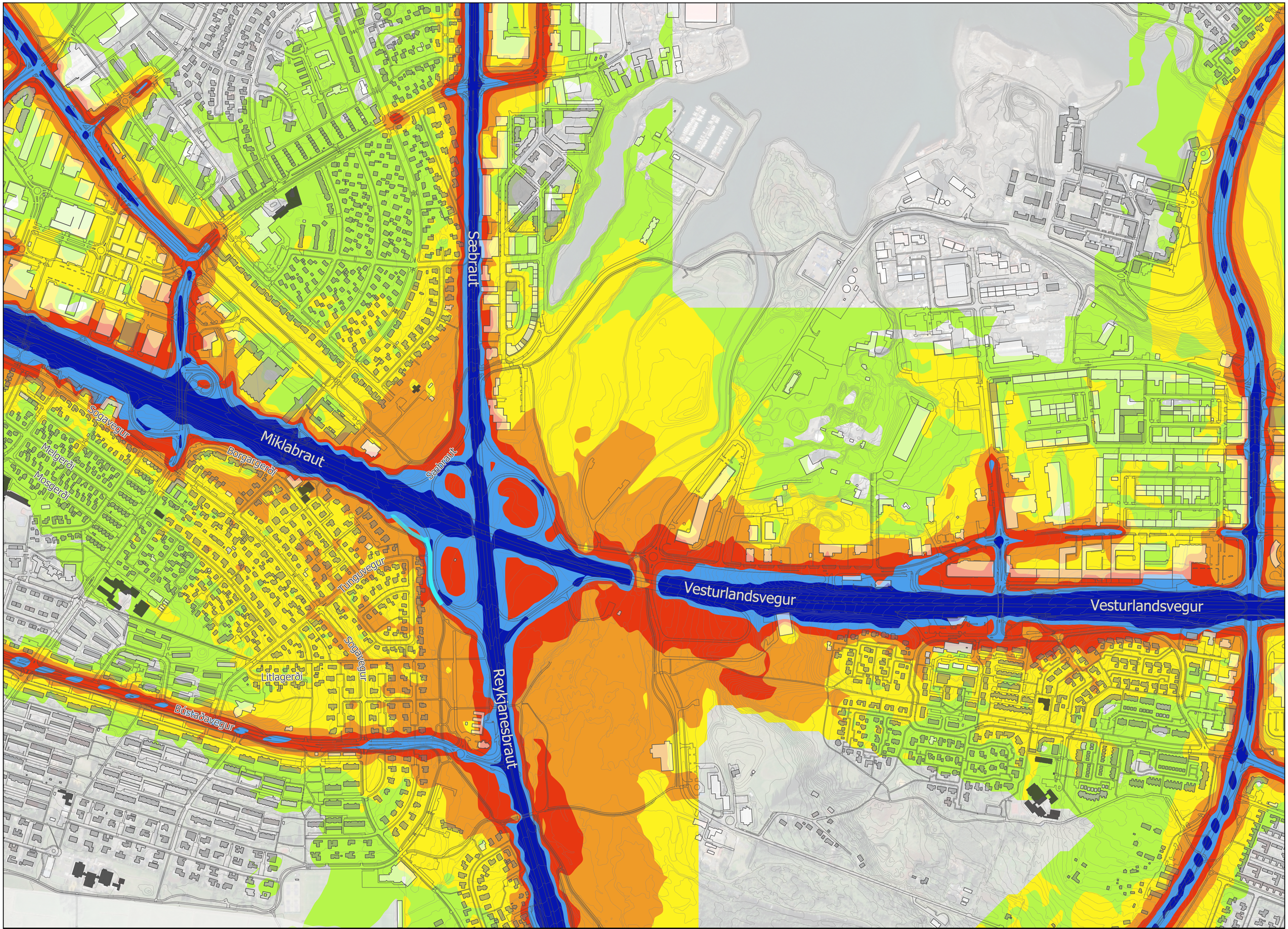

Skýringar:

Hljóðstíg LAeq í 2m

- ≤ 50 - 54 dB
- 55 - 59 dB
- 60 - 64 dB
- 65 - 69 dB
- 70 - 74 dB
- ≥ 75 dB

Haedarlinur, 1m

Hljóðvarnir

- Hljóðmön

Byggingar, notkun

- Skóli, heilbrigðisstofnun
- Íbúðahúsnæði
- Annað

0 100 200 300 400 m

Verkkaupi: Reykjavík
Gagnavinnsla, umferðarútreikningar og kortagerð: Efla

Reykjavík

1:5.000 m. v. arkarstærð A2

Hávaðakortlagning 2022

skv. RTN-96

byggt á umferðarupplýsingum árið 2022

EFLA

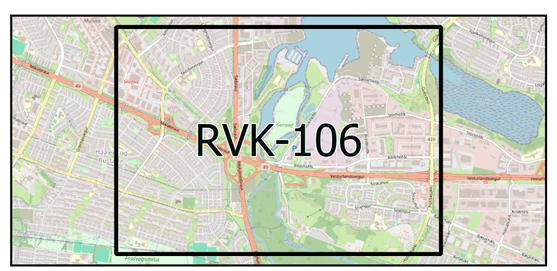

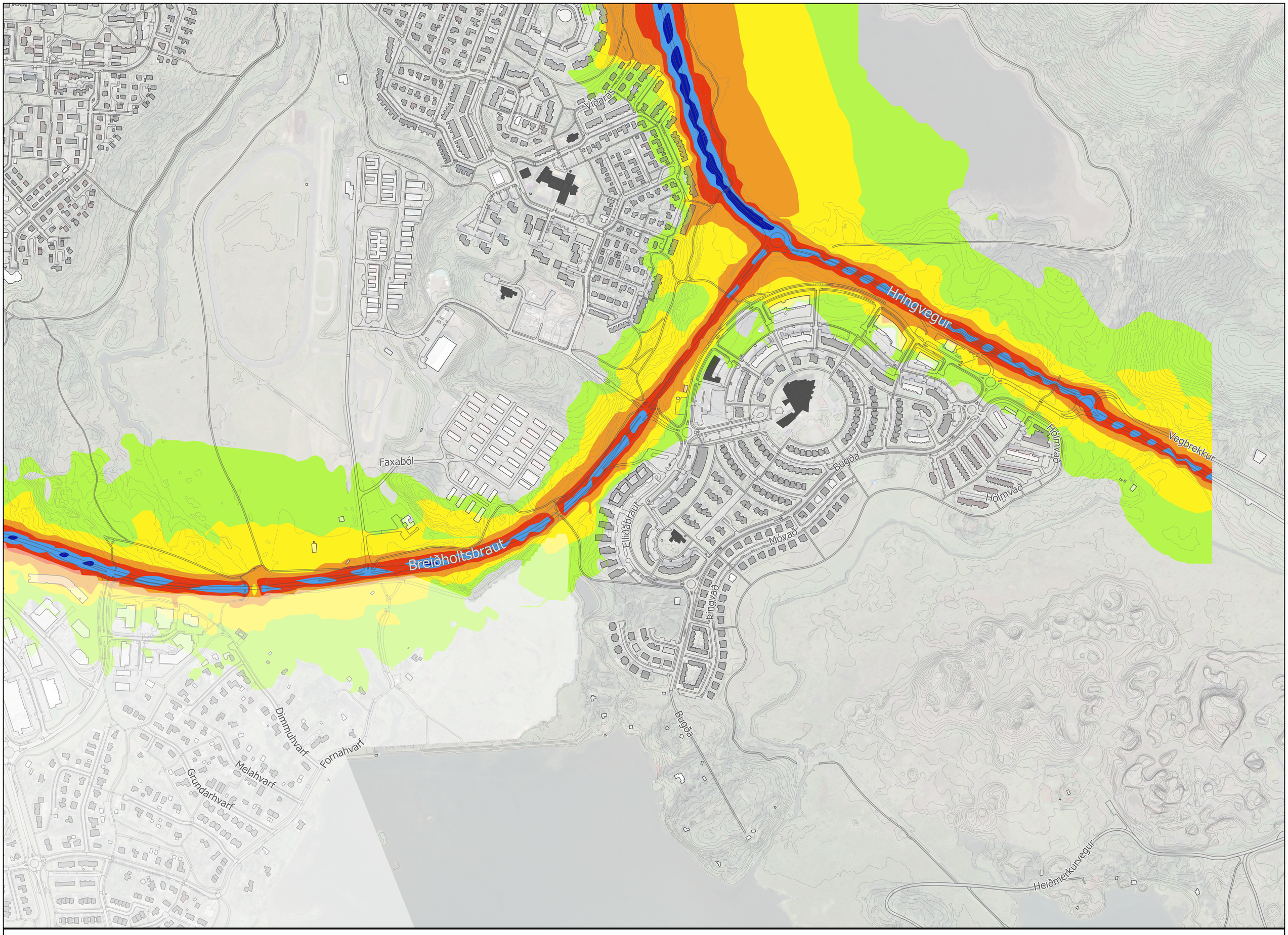

Skýringar:

Hljóðstíg LAeq í 2m

- ≤ 50 - 54 dB
- 55 - 59 dB
- 60 - 64 dB
- 65 - 69 dB
- 70 - 74 dB
- ≥ 75 dB

Haedarlinur, 1m

Byggingar, notkun

- Skóli, heilbrigðisstofnun
- Íbúðahúsnæði
- Annað

0 100 200 300 400 m

Verkkaupi: Reykjavík
Gagnavinnsla, umferðarútreikningar og kortagerð: Efla

Reykjavík

1:5.000 m. v. arkarstærð A2

Hávaðakortlagning 2022

skv. RTN-96

byggt á umferðarupplýsingum árið 2022

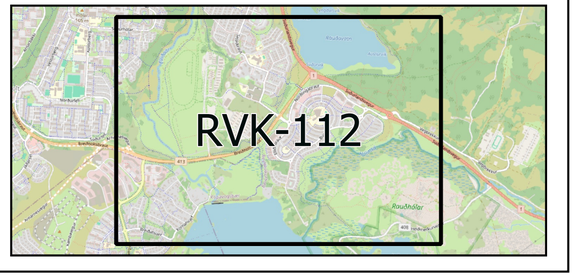

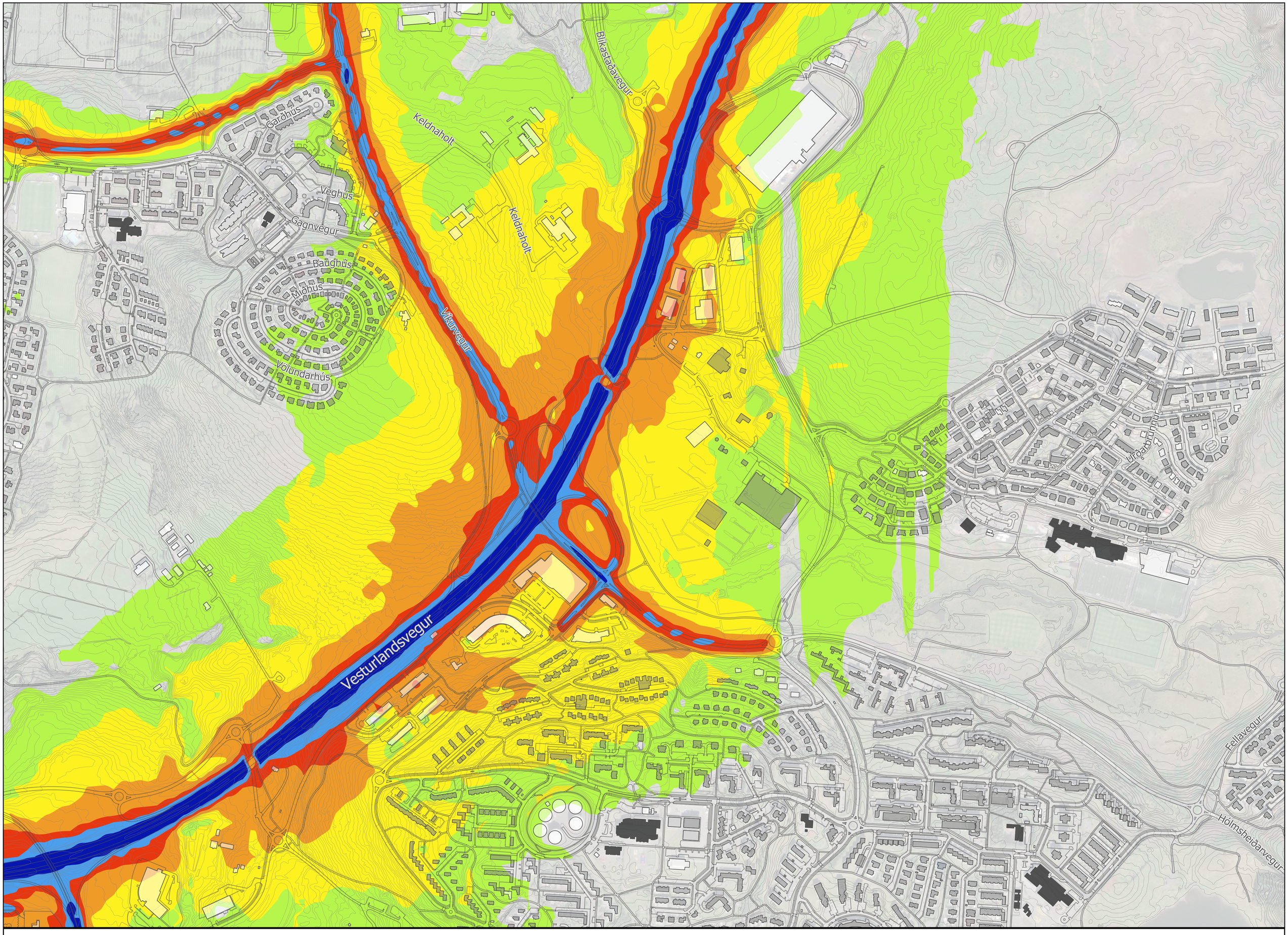

Skýringar:

Hljóðstíg LAeq í 2m

- ≤ 50 - 54 dB
- 55 - 59 dB
- 60 - 64 dB
- 65 - 69 dB
- 70 - 74 dB
- ≥ 75 dB

Haedarlinur, 1m

Byggingar, notkun

- Skóli, heilbrigðisstofnun
- Íbúðahúsnæði
- Annað

0 100 200 300 400 m

Verkkaupi: Reykjavík
Gagnavinnsla, umferðarútreikningar og kortagerð: Efla

Reykjavík

1:5.000 m. v. arkarstærð A2

Hávaðakortlagning 2022

skv. RTN-96

byggt á umferðarupplýsingum árið 2022

EFLA

